COMUNE di MISTERBIANCO

Provincia di CATANIA

LAVORI di ADEGUAMENTO ANTINCENDIO del
PLESSO SCOLASTICO COMUNALE denominato:

"I.C. PADRE PIO da PIETRALCINA" Plesso di Via LENIN

- Corpo D - (SCUOLA MATERNA)

DENOMINAZIONE:

Pianta Piano TERRA
e Stralcio Aerofogrammetrico
Soluzione di PROGETTO

TAVOLA: **2ARC**

SCALA: 1:200 – 1:2000

DATA:

PARERI:

PROGETTISTA:
Ing. Vincenzo ORLANDO (U.T.C.)

Coordinatore in materia di sicurezza per la progettazione e la esecuzione dell'opera:
Geom. Sebastiano SAGLIMBENE (U.T.C.)

R.U.P.:
Geom. Francesco RIZZO (U.T.C.)

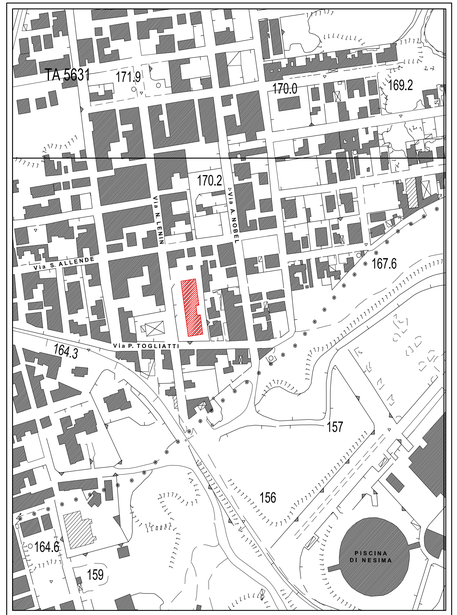

Stralcio Aerofotogrammetrico scala 1: 2000

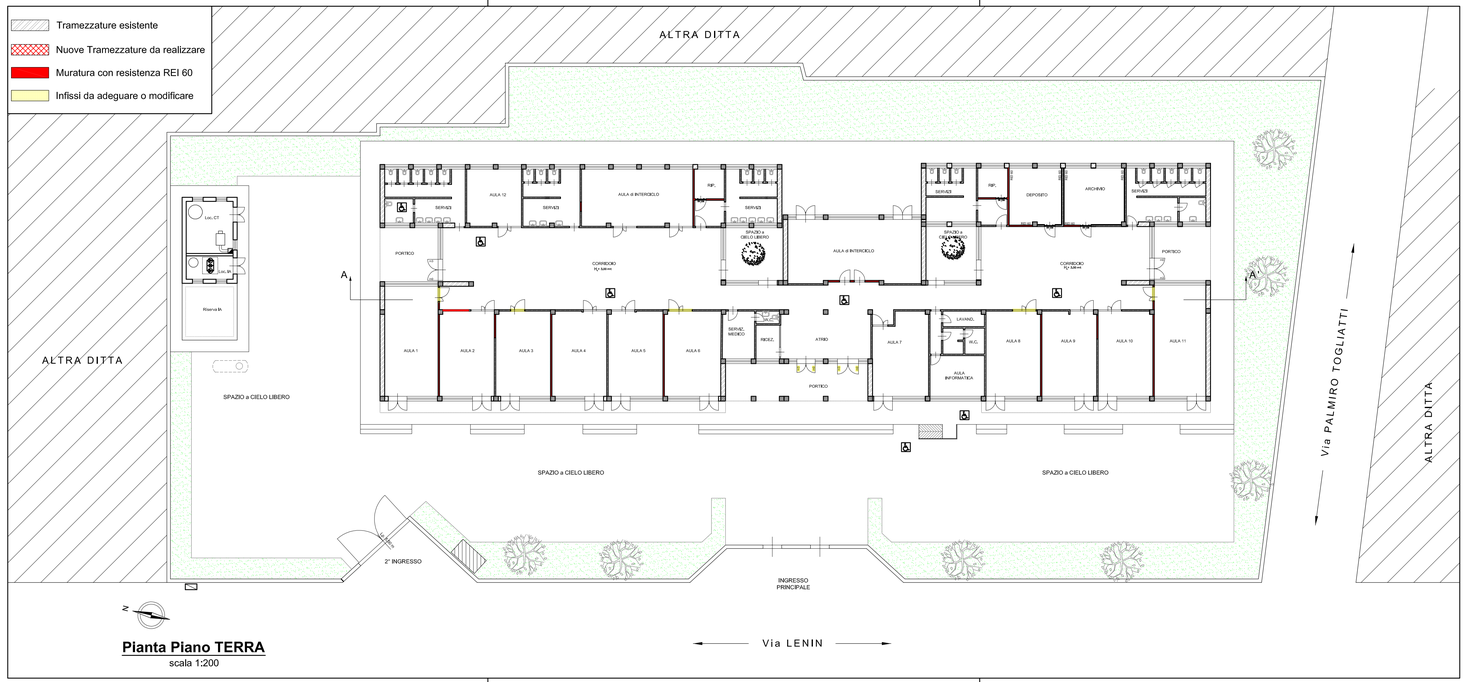

Pianta Piano TERRA
scala 1:200