COMUNE DI MISTERBIANCO

PROVINCIA DI CATANIA

XI° Settore Funzionale "Urbanistica"

Verifica Limiti Aereoportuali sul Territorio Comunale

Tav 2 Reticolo con individuazione quota massima a terra e quota massima di gronda degli edifici esistenti

Data: 24/02/2014
Scala: 1:10.000

IL DIRIGENTE DELL'11° SETTORE
(Arch. Salvatore Zaccarello)

Legenda

- Pista
- Anello Ulteriore
- Anelli ENAC
- Confine comunale
- Edificio con quota massima

Reticolo

- Reticolo oltre il limite
- Reticolo sotto il limite

NR: XXXX — Numero maglia reticolo
TQ: XXX,XX — Quota a terra max
GQ: XXX,XX — Quota di gronda max

Edifici a quota Max
Quota alla gronda (m)
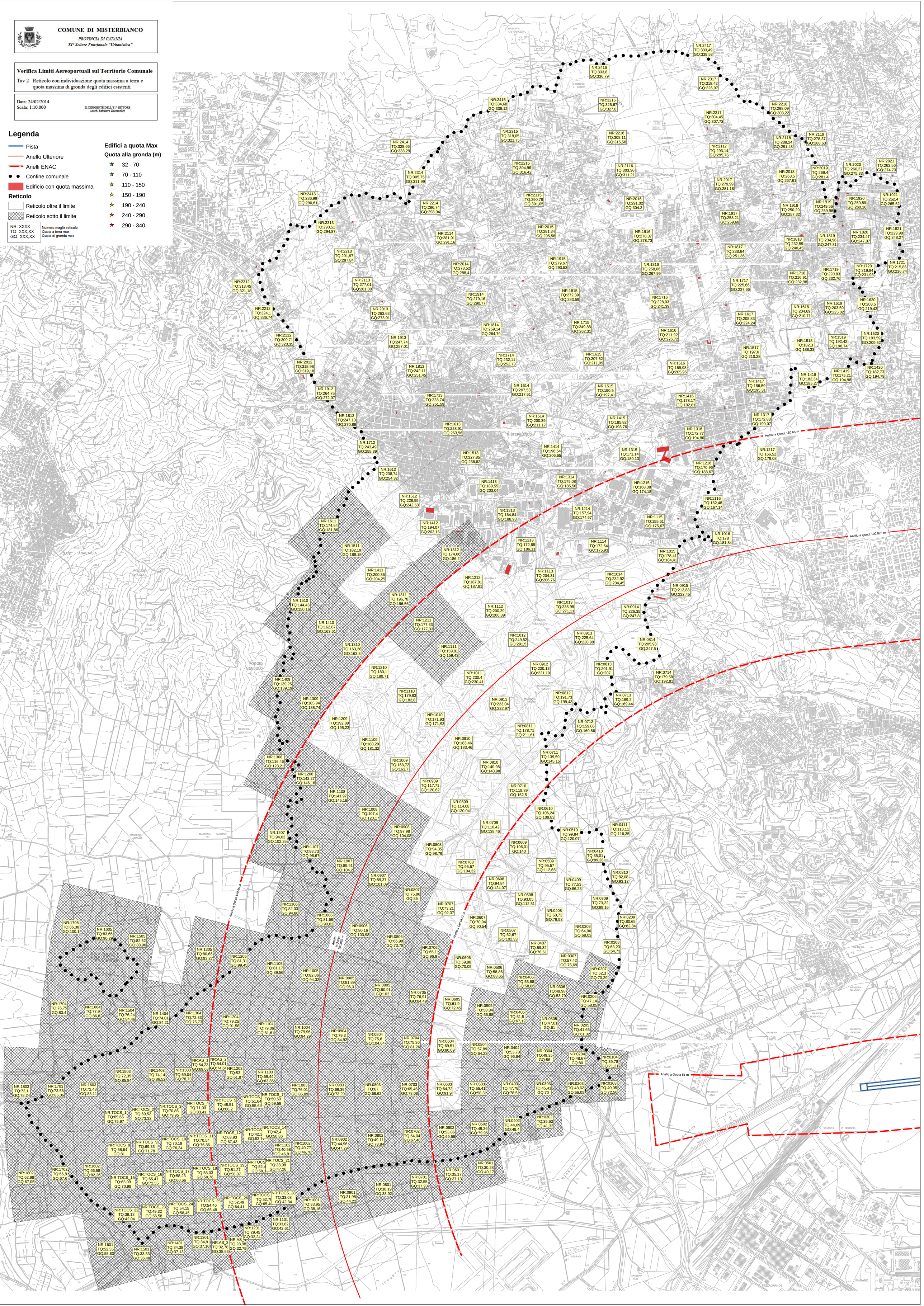
- 32 - 70
- 70 - 110
- 110 - 150
- 150 - 190
- 190 - 240
- 240 - 290
- 290 - 340